

Revelação de Impressões latentes.....	2-108
KRIMESITE™ IMAGER	109-112
Registro de Impressões Digitais.....	113-170
Fontes de luz BLUEMAXX™ e Alternativas	171-187
Coleção de Evidências.....	188-265
Impressão de Evidências.....	266-288
Aprimoramento Ótico.....	289-307
Escalas para Medição.....	308-322
Luzes Forense Ultravioleta.....	323-327
Detecção Visível e Invisível.....	328-342
Fotografia de Identificação e Forense.....	343-367
Equipamento de Análise Forense.....	368-394
Coleção de Evidências Forense.....	395-406
Sistema de Software para Computador.....	407-415
Veículos Especiais.....	416-430

De acordo com depoimentos de testemunhas confiáveis, evidências físicas de locais de crimes podem obter todas as informações necessárias para ligar o suspeito com o crime. O jeito de como a evidência é tratada é extremamente importante pois afeta sua utilidade. Qualquer foto tirada

Lacking a full confession or reliable witness statements, physical evidence from the crime scene may be all that you have to link a suspect to the crime. How you record and collect this evidence will have a direct affect on its usefulness to your investigation. Any photo taken of evidence found at the crime scene that will eventually be compared to known samples from suspects must include a scale. Photos of fingerprints should be taken with a scale so that the exact size of the fingerprint can be established for entering the image into an automated fingerprint identification system such as AFIS at 1-to-1. If a scale is not in the photo, it will be impossible for the technician to ascertain the actual size of the print, making comparison with known prints by AFIS or through conventional "by-hand" comparison much more difficult. The same applies to footwear and tire print evidence as well as photos of tool marks. Blood spatter photos require a scale for analyzing the size, location and behavior of the blood spatter to determine



RÉGUA PARA FOTOGRAFIAS DE EVIDÊNCIAS (DESCARTÁVEL)

Essas são régua de alto contraste para fotos de evidências impressas em papel tipo cartão de 110 libras (50kg) branco ou preto contrastantes para possibilitar o uso com todos os tipos de fundos. Basta colocá-las junto às impressões reveladas e fotografar com uma EV-CAM™.



Catálogo Nº	Descrição
EPS20W	100 unidades/Preto sobre Branco
EPS20B	100 unidades/Branco sobre Preto
EPS20G	100 unidades/Preto sobre Cinza

ESCALAS PARA FOTOGRAFIAS DE EVIDÊNCIAS (VERSO ADESIVO)

Estas escalas têm 2"/50 mm (2,5cm) de largura e são impressas em um papel liso sensível à pressão com verso adesivo não-permanente. Use as escalas sobre superfícies verticais ou horizontais. Impressões digitais, vestígios de sangue e buracos de bala são facilmente medidos para finalidades fotográficas.



Catálogo Nº	Descrição da escala
PPS500	Escala preta com impressão branca, 50 unidades
PPS501	Escala cinza com impressão preta, 50 unidades
PPS502	Escala branca com impressão preta, 50 unidades

ESCALAS PARA FOTOGRAFIAS DE EVIDÊNCIAS (MAGNÉTICAS)

A SIRCHIE® oferece uma linha completa de escalas magnéticas para facilitar fotografias de evidências em superfícies metálicas. As escalas magnéticas são feitas de vinil suave com verso metálico. Vendidos em pacotes de 10 unidades.



Catálogo NO.	Descrição da escala
MR501	Escala preta com impressão branca, 50 unidades
MR500	Escala cinza com impressão preta, 50 unidades
MR502	Escala branca com impressão preta, 50 unidades

ESCALAS PARA FOTOGRAFIAS DE EVIDÊNCIAS

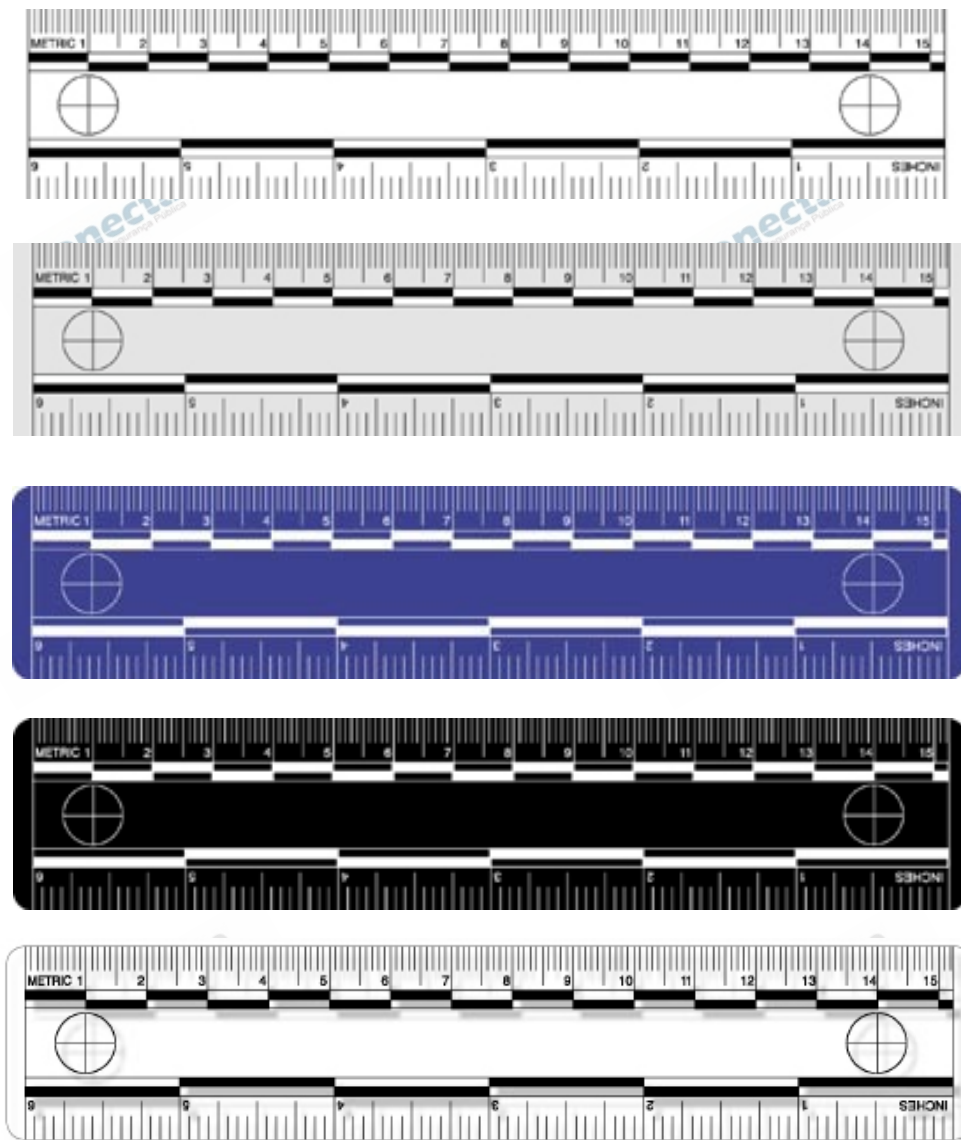

Use escalas de vinil de 6" (15,25 cm) da SIRCHIE® quando fotografar evidências para registrar medidas precisas. As escalas são de 0,020" (0,05 cm) de espessura e graduadas em polegadas e milímetros e apresentam "miras" de orientação para alinhamento em cada extremidade. As escalas também apresentam um acabamento plano que elimina reflexos. As escalas vêm em caixas com 10 unidades.

Catálogo Nº	Descrição
PPS400	Régua branca com impressão preta, 10 unidades
PPS401	Régua cinza com impressão preta, 10 unidades
PPS402	Régua azul com impressão branca, 10 unidades
PPS403	Régua preta com impressão branca, 10 unidades
PPS404	Régua transparente com impressão preta, 10 unidades

ESCALAS PARA MACROFOTOGRAFIA

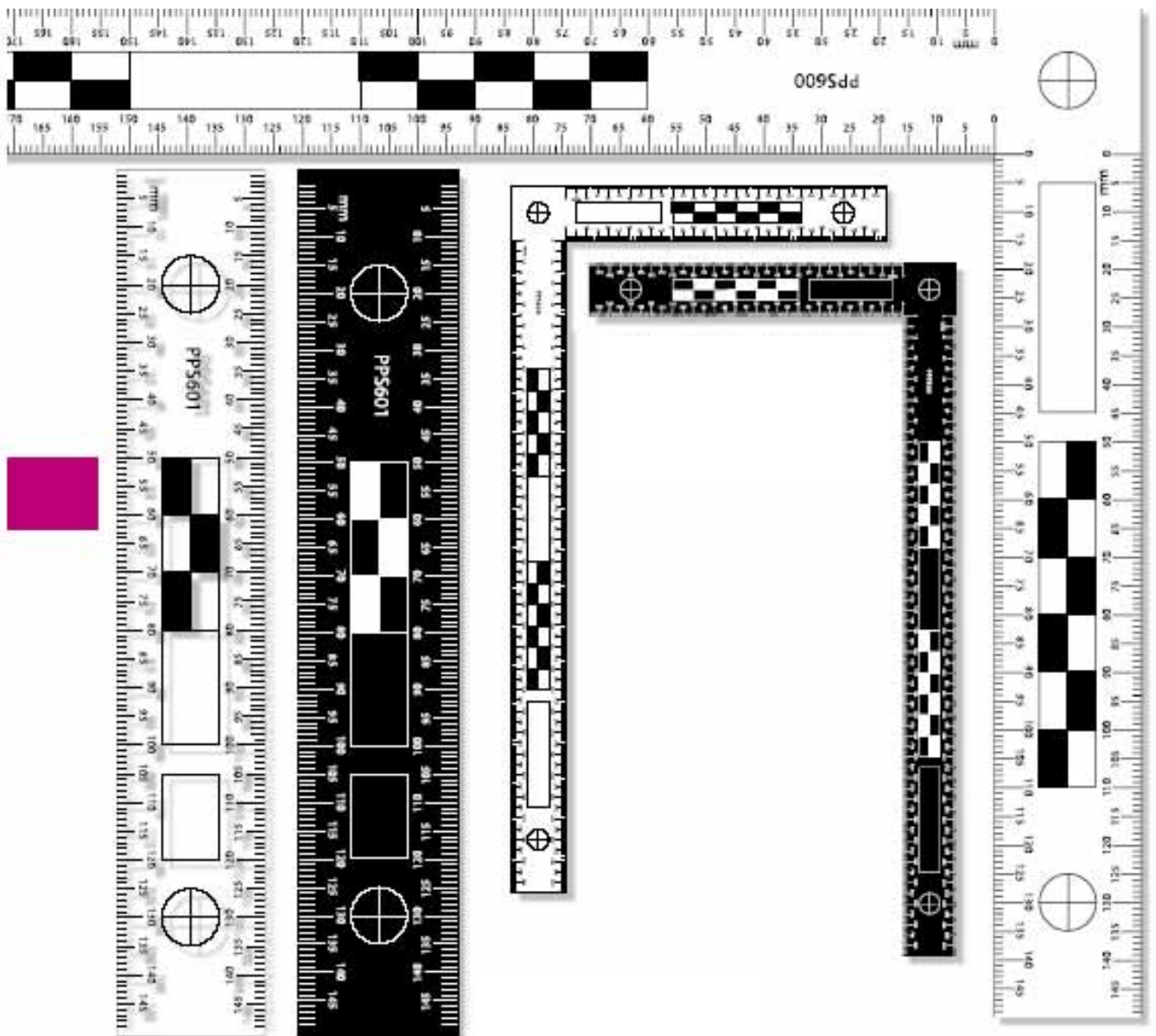

Estas escalas foram projetadas principalmente para comparações de impressões de calçados e marcas de pneus. Elas são excelentes para verificar distorções de perspectiva. As escalas são impressas em plástico de vinil rígido e apresentam indicadores de divisão excepcionalmente nítidos. Elas também apresentam um acabamento não-brilhante para fotografar em condições de maior iluminação.

Catálogo Nº	Descrição
PPS600	Escala reversível, 300 x 150 mm
PPS601	Escala reversível, 150 mm
PPS6000	Conjunto de 2: Nº PPS600 E Nº PPS601

RÉGUAS MAGNÉTICAS

A SIRCHIE® oferece uma completa linha de réguas magnéticas para facilitar fotografia de superfícies ferrosas. Essas réguas magnéticas são feitas de vinil com verso magnético e medem 15cm. Disponíveis em branco, cinza, preto, verde fluorescente e laranja fluorescente. Vendidos em pacotes de dez.

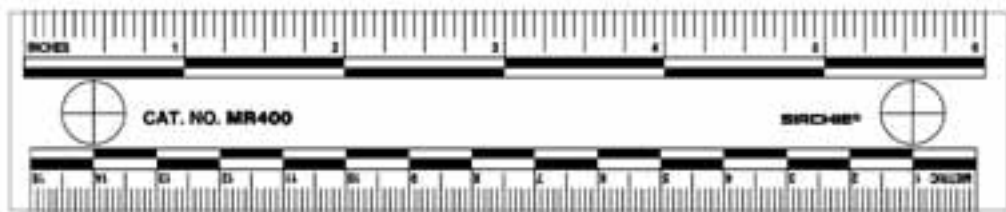

No. MR400

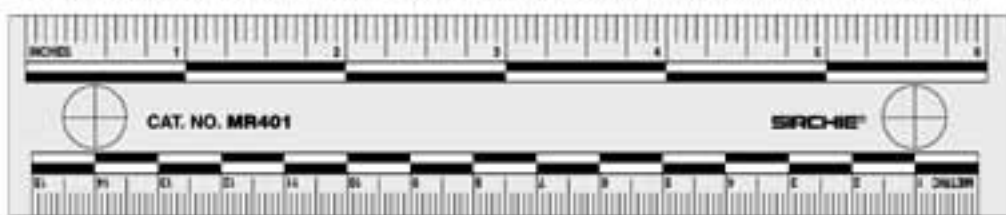

No. MR401

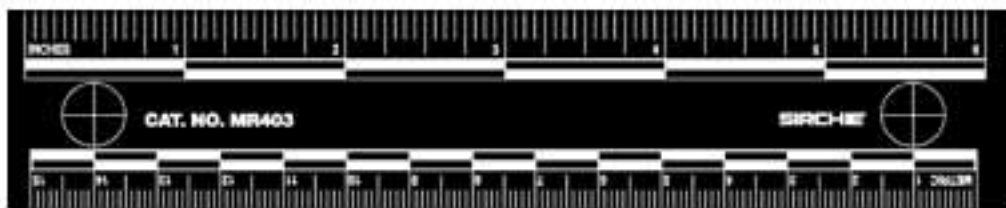

No. MR403



No. MR30FG

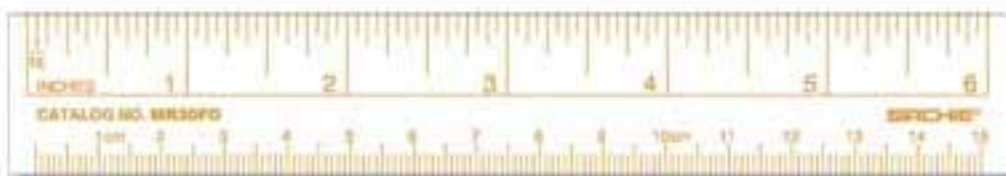

No. MR30FO

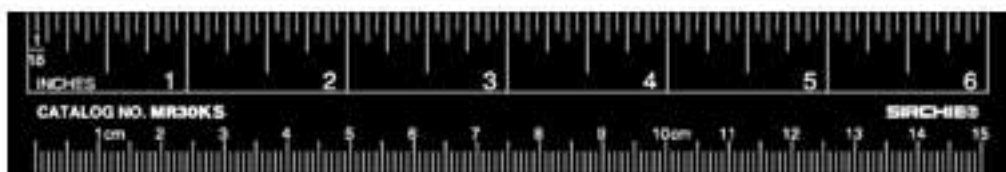

No. MR30KS

CAT. NO.	Descrição
MR400	Régua magnética de evidência, Branca
MR401	Régua magnética de evidência, Cinza
MR403	Régua magnética de evidência, Preta
MR30FG	Régua magnética de evidência, Verde fluorescente
MR30FO	Régua magnética de evidência, Laranja fluorescente
MR30KS	Régua magnética de evidência, Preta

ESCALAS, MARCADORES E IDENTIFICADORES DE FOTOGRAFIAS

Esta escala foi projetada principalmente para profissionais forenses que estejam envolvidos com o estudo de anatomia, crescimento ou doença de dentes. A escala é impressa em um vinil rígido, plástico com acabamento fosco e apresenta graduações precisas.

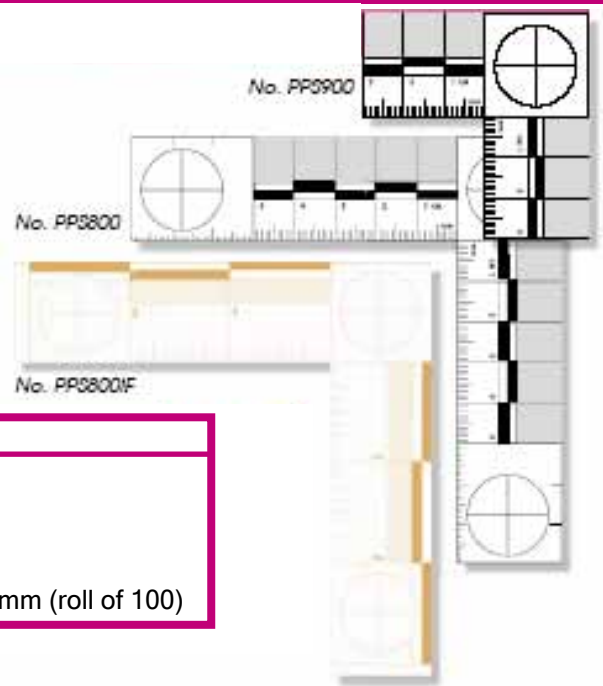

Catálogo Nº	Escalas
PPS800	Preto no branco, 105mm x 105mm
PPS801	Preto no branco, 4.125" x 4.125"
PPS800IF	Laranja fluorescente, 4.125" x 4.125"
PPS800CF	Verde fluorescente, 105mm x 105mm
PPS900	Preto adesivo, preto no branco, 55mm x 55mm (roll of 100)

RÉGUA PARA FOTOGRAFIAS DE EVIDÊNCIAS (EM VINIL)



No. EPS30B

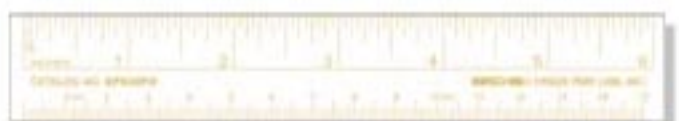

No. EPS30FO



No. EPS30W



No. EPS30FG

Essas régua apresentam escalas métricas e Inglesas (polegadas). Elas são impressas em vinil com acabamento plano, com espessura de 0,010" (0,02cm) - eliminando reflexos. Além disso, o usuário pode escrever sobre elas. AS régua estão disponíveis em branco ou azul.

CAT. NO.	Descrição
EPS30B	Régua em vinil, azul
EPS30W	Régua em vinil, branca
EPS30FO	Régua em vinil, Laranja fluorescente
EPS30FG	Régua em vinil, Verde fluorescente

ESCALA PARA FOTOGRAFIA EVIDENCIAL

Estas escalas são projetadas para fotografia evidencial. Elas são impressas em um plástico fosco de vinil rígido para fotografia sem reflexo. As escalas estão disponíveis em dois tamanhos e apresentam graduações precisas.



No. PPS300



No. PPS301

Catálogo Nº PPS300	Escala de 10 cm, pacote com 10
Catálogo Nº PPS301	Escala de 5 cm, pacote com 10

FITA MÉTRICA PARA BUSCA DE FOTOGRAFIAS DE EVIDÊNCIAS



A fita métrica fotografias de evidências da SIRCHIE® é ideal para superfícies de formatos não usuais. Ela pode ser aplicada em quase qualquer superfície e é fácil de remover após a evidência ter sido fotografada. A fita métrica é impressa em graduações de 1/16 " (2,9 cm) com repetições a cada 12" (30 cm). A fita é fornecida em rolos de 500" (12,7 m) em um rolo central de 1" (2,5 cm). As medidas são impressas em preto sobre fita branca. Adicionalmente, a fita pode ser impressa sob encomenda com o nome específico da agência.

CAT. NO.	Descrição
600E	0.5" x 500" (1.3cm x 12.7m) w/12" (30cm) repeat
601E	1" x 500" (2.5cm x 12.7m) w/12" (30cm) repeat
601ED	Fita c/145TW Metal Tape Dispenser, 1" x 500" (2.5cm x 12.7m) c/ (30cm)
602E	Somente a fita com o nome do departamento impresso*, (2.5cm x 12.7m) c/ (30cm)

FITA JUMBO PARA FOTOGRAFIAS DE EVIDÊNCIAS, 1 ¼" (3,2CM)

Esta é a fita jumbo que apresenta uma divisão de números maior. A fita para fotografia de evidências de foto é amarela com um acabamento fosco. Ela é impressa em um rolo de 1 ¼" x 30" (3,2 cm x 76 cm). A escala se repete continuamente a cada 12 polegadas (30 cm) com uma faixa preta de 6" (15 cm) se alternando em divisões de 12 (30 cm,) polegadas. A fita apresenta uma baixa aderência não permanente que permite fácil remoção. Use esta fita em ambientes fechados ou abertos



Catálogo Nº PPS101

FITA PARA FOTOGRAFIAS DE EVIDÊNCIA, 1" (2,5cm)

Esta fita apresenta uma escala contínua que se repete de 1" a 12" (2,5 cm a 30 cm) em uma fita de acabamento branco fosco que tem 1" (2,5 cm) de largura em um rolo de 30 pés (9 m). A fita apresenta uma baixa aderência não permanente que pode ser facilmente removida de qualquer superfície sem que ela seja danificada. A fita é impressa em divisões de polegadas e centímetros.



Catálogo Nº PPS100

ESCALAS DE REFERÊNCIA DE GRANDE NUMERAL

Use essas escalas para medição vertical ou horizontal em centímetros ou polegadas. As escalas são feitas de poliestireno amarelo de 3.8cmX 40 mil com divisores pretos. São impressas em ambos os lados e possui um buraco de 6mm para pendurar.

CAT. NO.	Escalas de referência
PPS700	Horizontal/Vertical, ,(30cm)
PPS701	Horizontal/Vertical, ,(30cm)

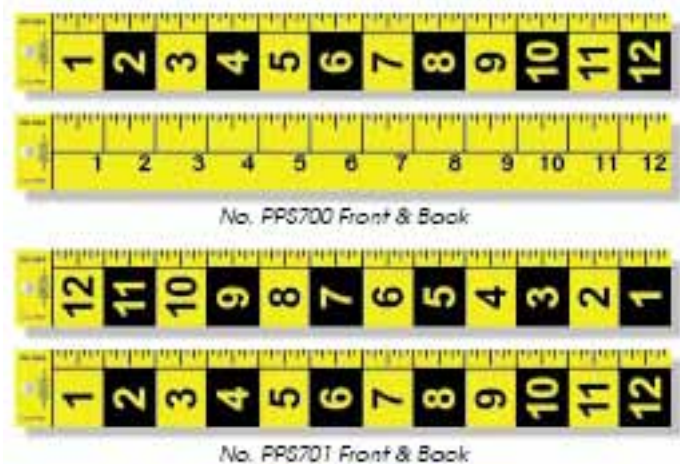

ESCALA TRI- DOBRÁVEL PARA FOTOGRAFIAS DE EVIDÊNCIAS

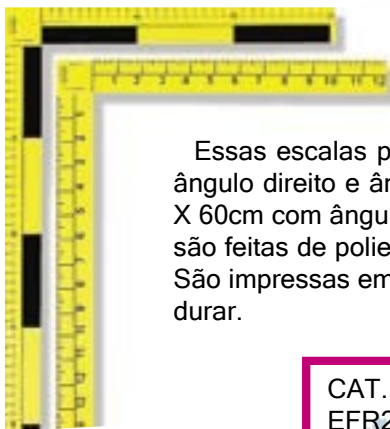

Essas escalas podem ser configuradas em três modos diferentes: reto, ângulo direito e ângulo direito dual. O EFR200 mede 91 cm no total e 30 X 60cm com ângulo direito e 30 X 30cm no ângulo direito dual. As escalas são feitas de poliestireno amarelo de 3.8cmX 40 mil com divisores pretos. São impressas em ambos os lados e possui um buraco de 6mm para pendurar.

CAT. NO.	DESCRIÇÃO
EFR200	Escala tri-dobrável, 36"
EFR300	Escala tri-dobrável, 90cm



ESCALA DOBRÁVEL PARA FOTOGRAFIAS DE EVIDÊNCIAS

Estas escalas dobráveis são necessárias ao fotografar evidências tais como impressões palmares, impressões dos pés, marcas de pneus e dispersão de fluidos fisiológicos. Quando estiver aberta em um ângulo reto, a escala verifica qualquer saída da câmera de uma posição vertical ou horizontal exata. Ela é feita em metal para maior durabilidade.

Catálogo Nº EFR100



ESCALAS PARA FOTOGRAFIAS DE EVIDÊNCIAS (FOTOS DE 35MM)



Use sempre essas escalas quando fotografar evidências com filme de 35 mm a uma proporção de 1:1. As escalas apresentam verso adesivo não permanente que pode ser usado em posições verticais e horizontais e depois facilmente removido.

Catálogo Nº PPS200

DOCUMENTO DE EVIDÊNCIAS DE MANCHAS DE SANGUE

Grave manchas de sangue em um formato acessível na maioria das jurisdições. O documento é impresso em um adesivo que irá segurá-lo na parede, chão e teto. Cada documento apresenta uma escala impressa e espaços para notas. 10cm X10cm

CAT. NO. BST1



ESCALAS PARA FOTOGRAFIAS DE EVIDÊNCIAS (FOTOS DE 35MM)

O kit master de escalas contém os melhores produtos de escalas de medidas imagináveis. Com as régua de foto evidência de 1.3cm, até a régua jumbo de foto evidência de 9m, praticamente qualquer medida pode ser feita.

Algumas escalas são descartáveis, algumas você usará diversas vezes.

Este vasto leque de produtos incluem escalas em medidas inglesas e em metros, algumas possuem as duas. Escalas fluorescentes também estão inclusas neste kit.



MMSK1000 CONTÉM:

- 1- 600E Fita métrica de evidência, (1.3cm x 12.7m), 12" (30cm)
- 1- 601E Fita métrica de evidência, 1" x 500" (2.5cm x 12.7m), 12" (30cm)
- 1- EFR100 Escala dobrável (0-61cm x 0-30.5cm)
- 1- EFR200 Escala tri-dobrável de grande numeral, 36", desdobrada
- 1- EFR300 Escala tri-dobrável de grande numeral, 90cm, desdobrada
- 1- EPS20B Régua descartável de foto evidência, Branco em preto, 2" (5cm), 100 pk.
- 1- EPS20G Régua descartável de foto evidência, Preto em cinza, 2" (5cm), 100 pk.
- 1- EPS20W Régua descartável de foto evidência, Preto em branco, 2" (5cm), 100 pk.
- 1- EPS30B Régua de foto evidência de vinil azul, (15cm), 10 pk.
- 1- EPS30FG Régua de foto evidência de vinil verde fluorescente, (15cm), 10 pk.
- 1- EPS30FO Régua de foto evidência de vinil laranja fluorescente, (15cm) 10 pk.
- 1- EPS30W Régua de foto evidência de vinil Branca, (15cm), 10 pk.
- 1- MR400 Escala de evidência magnética branca, (15cm), 10 pk.
- 1- MR401 Escala de evidência magnética cinza, 6" (15cm), 10 pk.
- 1- MR403 Escala de evidência magnética preta, 6" (15cm), 10 pk.
- 1- MR500 Régua de evidência, Preta e cinza, 2" (5cm), 10 pk.
- 1- MR501 Escala de evidência magnética branco em preto, 2" (5cm), 10 pk.
- 1- MR502 Escala de evidência magnética preto em branco, 2" (5cm), 10 pk.
- 1- PPS100 Fita de foto evidência c/0-12" (0-30cm) , 1" x 30 ft. (2.5cm x 9m)
- 1- PPS101 Fita jumbo de foto evidência c/12" (30cm) repeat, 1.25" x 30 ft. (3.2cm x 9m)
- 1- PPS200 Escala de evidência com verso adesivo para 35mm Fotografia c/20mm repeat, roll of 150
- 1- PPS201 Identificador de medidas fotográficas Números c/0-4cm de escala
- 1- PPS202 Identificador de medidas fotográficas Números c/0-2cm de escala
- 1- PPS300 Escalas fotograficas evidenciais 10cm, 10 pk.
- 1- PPS301 Escalas fotograficas evidenciais, 5cm, 10 pk.

- 1- PPS400 Escalas fotograficas evidenciais branca, 10 pk.
- 1- PPS401 Escalas fotograficas evidenciais cinza, 10 pk.
- 1- PPS402 Escalas fotograficas evidenciais azul, 10 pk.
- 1- PPS403 Escalas fotograficas evidenciais preta, 10 pk.
- 1- PPS404 Escalas fotograficas evidenciais transparentes 10 pk.
- 1- PPS500 Escala de evidência com verso adesivo preta, branco em preto, 2" (5cm), 50 pk.
- 1- PPS501 Escala de evidência com verso adesivo , preto em cinza, 2" (5cm), 50 pk.
- 1- PPS502 Escala de evidência com verso adesivo Branco em preto , 2" (5cm), 50 pk.
- 1- PPS503 Escala de foto evidência com verso adesivo c/2" and 50mm , rolo de 150
- 1- PPS6000 Jogo de 2 escalas reversíveis em Macrografia Fotografica (1 ea. PPS600 & PPS601)
- 1- PPS703 Escala de referência grande, 2" (6cm), 12 pk.
- 1- PPS704 Escalas de referência grande, 6" (16cm), 12 pk.
- 1- PPS705 Escalas de referência grande, 12" (32cm), 12 pk.
- 1- PPS800 Escala forense preto em branco, 105mm x 105mm
- 1- PPS801 Escala forense preto em branco, 4.125" x 4.125"
- 1- PPS800IF Escala forense, Laranja fluorescente, 4.125" x 4.125", 5 pk.
- 1- PPS800CF Escala forense verde fluorescente, 105mm x 105mm, 5 pk.
- 1- MMSK1000C Case de alto impacto com alça ; Dimensões: 18" x 13" x 9" (45.7cm x 33cm x 22.9cm); Pêso: 8.8 lbs. (4kg)

CAT. NO. MMSK1000

TRÊNAS MÉTRICAS E EM POLEGADAS



Essa ferramenta está disponível em polegadas ou metros com números impressos na lateral em preto com branco ou em vermelho com branco. A trêna possui 2m X 2.2cm de comprimento. A fita métrica fica protegida em um compartimento plástico, que facilita o manuseio do produto. A versão métrica utiliza números grandes a cada 10 cm.

conecta190
Tecnologia em Segurança Pública

CAT. NO.	DESCRIÇÃO
PRI100	Fita SEARCH® 2 lados 2m X 2.2cm
PRF300	Fita SEARCH® 2 lados 2m X 2.2cm (pés e polegadas)
PRM200	Fita SEARCH® 2 lados 2m X 2.2cm (em centímetros)
PRM200B	Base de metal opcional

FITAS DE MEDIÇÃO DE FIBRA DE VIDRO

Essas fitas com case plástica são perfeitas para medição em cenas de tráfico e de crime. A fita de fibra de vidro é não-condutora para maior segurança. Cores neon altamente visíveis.



No. SK701
300 ft. (90m)

CAT. NO.	Descrição
SK700	Carretel com fitas de fibra de vidro, 100 ft. (30m)
SK701	Carretel com fitas de fibra de vidro, 300 ft. (90m)

TRÊNAS METÁLICAS

As fitas de precisão de aço são protegidas por cases de plástico resistentes a impacto, laranja fluorescentes. São fitas flexíveis de aço de 1.9cm de largura e apresentam marcações pretas e vermelhas em fundo amarelo. Cada fita é coberta são preparadas para obter maior longevidade, rápidas ao rebobinar.



CAT. NO.	DESCRIÇÃO
SK800	Fitas de medida de aço, 50 ft. (15m)
SK900	Fitas de medida de aço, 100 ft. (30m)
KCP250	Fitas de medida de aço, 3m
KCP114	Fitas de medida de aço (pacote de of 3)

COMBO PRO MEDIDOR DE DISTÂNCIA

Este medidor eletrônico de distância com receptor é perfeito para uso em áreas abertas. Use-o em cenas de crime como forma alternativa e rápida de medição. Retire medidas da cena do crime sem precisar rebobinar a fita, deixando a possível evidência intacta. Pode ser calibrada para maior precisão.



CAT. NO. EDM250



MEDIDAS FOTOGRÁFICAS E IDENTIFICADOR

Estas etiquetas adesivas são para fotografia de evidências. As evidências de impressões digitais, respingos de sangue, entrada de projétil e outros tipos de evidências podem ser identificadas, seqüenciadas e medidas com estas etiquetas sensíveis a pressão.



No. PPS202

Catálogo Nº	Descrição
PPS201	Escala com números de 0 a 4cm
PPS202	Escala com números de 0 a 2 cm

ESCALA FOTOGRÁFICA E CARTÕES DE IDENTIFICAÇÃO

Cada cartão possui uma escala colorida, uma em preto e branco e um espaço para identificação do fotógrafo, a agência e a data. As escalas laterais adequam-se aos objetos de evidência de tamanho relativo. Está disponível em dois tamanhos.

Catálogo Nº	Descrição
PIC001	Pacote com 25 medindo 40,6cm (8 ½") x 28cm (11")
PIC002	Pacote com 25 medindo 10,2cm (4") x 34cm (5 3/8")

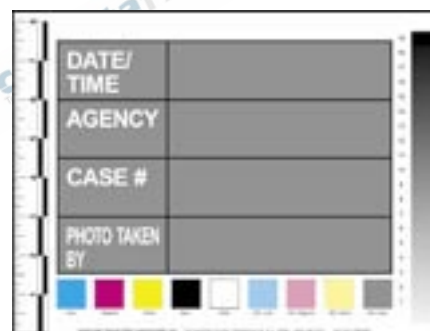

RODAS DE MEDIDAS

Todos os modelos de rodas de medida são em laranja e medem em pés e em metros. Escolha entre uma ou duas rodas. Máximo de 999.9 metros.



No. RMT01



No. RMT02



No. RMT03

CAT. NO.	DESCRIPTION
RMT01	Roda pequena (pés e polegadas)
RMT02	Roda pequena dupla (pés e polegadas)
RMT03	Roda grande (pés e polegadas)
RMT01M	Roda pequena (metros)
RMT02M	Roda pequena dupla (metros)
RMT03M	Roda grande(metros)



ROLO MEDIDOR DIGITAL

Este sistema de medida é rápido e preciso para todas as cenas de crime. Com ele você pode medir áreas e volumes estimados. O limite de medida é de 999.9 metros.



CAT. NO. RMDT100